

**Avenant annexe « Parcours Construit »**

**ANNEXE "PARCOURS"**

**PARCOURS CONSTRUIT :**

Le pavillon G  sera envoyé sur le bateau Comité

**DEFINITION DES MARQUES DE PARCOURS :**

**Départ :** entre la bouée 3 à laisser à bâbord et le comité de course à laisser à tribord.

**Bouée 1,2,3 ou 4 à contourner en les laissant à bâbord**

**Arrivée :** entre le comité de course et la bouée d'arrivée (crayon jaune)

Départ	Parcours	Arrivée
Bouée 3 : cylindrique <b>ROUGE</b>	Bouée 1 : Cylindrique <b>Orange</b>	Bouée « crayon » <b>JAUNE</b>
	Bouée 2 : cylindrique <b>BLANCHE</b>	
	Bouée 4 : Conique Cylindrique <b>Orange</b>	

**Parcours N°1 Flamme Orange**

Départ 1,2,4,1,2,3 Arrivée

**Parcours N°2 Flamme Blanche**

Départ 1,2,3,1,2,3 Arrivée

**Parcours N°1 Flamme Orange**

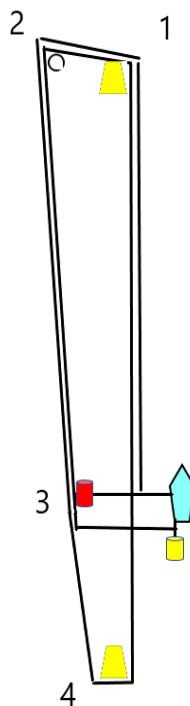

**Parcours N°2 Flamme Blanche**

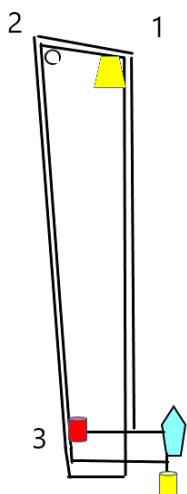

**ATTENTION** : En cas d'envoi du pavillon «O» le comité pourra appliquer l'article 13.3 (arrivée à l'Ecrevisse)

**Président du Comité de course : Michel Briand**